

Intensive Vorbereitung Fragebogen

4.500 Serienbriefe

- Gedruckt, couvertiert, versendet
- Mit Hilfe Pfarrbüro, Haupt-/Ehrenamtliche, Minis, ...

Kommunikation über

- Füssen Aktuell
- Pfarrbrief
- ...

Öffentliche Stände

- In allen Pfarreien
- Mit viel Engagement und Begeisterung

Enormer Rücklauf!

- 450 auswertbare Fragebögen
-> das entspricht 10% Rücklauf und ist überdurchschnittlich!
- Gute statistische Streuung

Feedback zu Fragebogen und Vorteile

Feedback*

- Sehr umfangreich
- Teils missverständliche Fragen
- Auszuwählendes Profil manchen unklar
- ...

Und es gab auch positives Feedback, wie z.B.:

- Wurde als interessant empfunden
- Umfrageaktion als loblich bezeichnet
- ...

Vorteile

- Existierende Erfahrungen mit 400 anderen Pfarrgemeinden
- Daher Vergleichbarkeit mit anderen Pfarreien möglich
- Professionelle Unterstützung von erfahrenen Personen aus Augsburg
- Professionelle Auswertung und Einschätzung Ergebnisse
- Vielzahl der Fragen musste gestellt werden diverse Themenbereiche richtig einschätzen zu können

* Quelle: Diverse Gespräche und Feedback aus Fragebogen.

Statistische Verteilung Antworten Nach Profilen

Auswertbare Fragebögen	450
Davon Ehrenamtliche	70
Davon Personen „ohne Funktion“	331
Davon Pfarrgemeinderat	22
Davon Personen Pastoralrat	15
Davon Personen Kirchenverwaltung	7
Davon Pfarrer	5

Gute statistische Streuung!

**→ Hohe statistische
Relevanz und
Aussagekraft der
Umfrage!**

Statistische Verteilung Antworten Nach Familienstand

Bitte geben Sie Ihren Familienstand an:

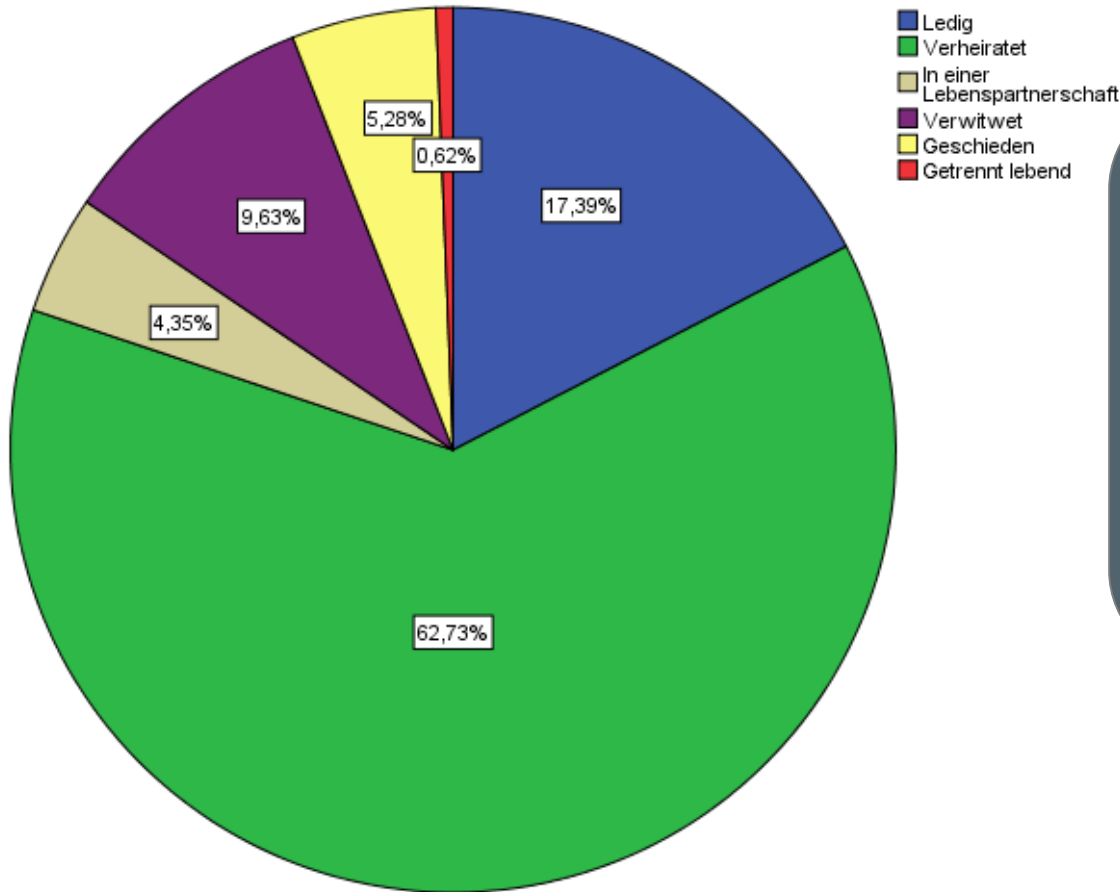

Gute statistische Streuung!

→ **Hohe statistische
Relevanz und
Aussagekraft der
Umfrage!**

Statistische Verteilung Antworten Nach Geschlecht

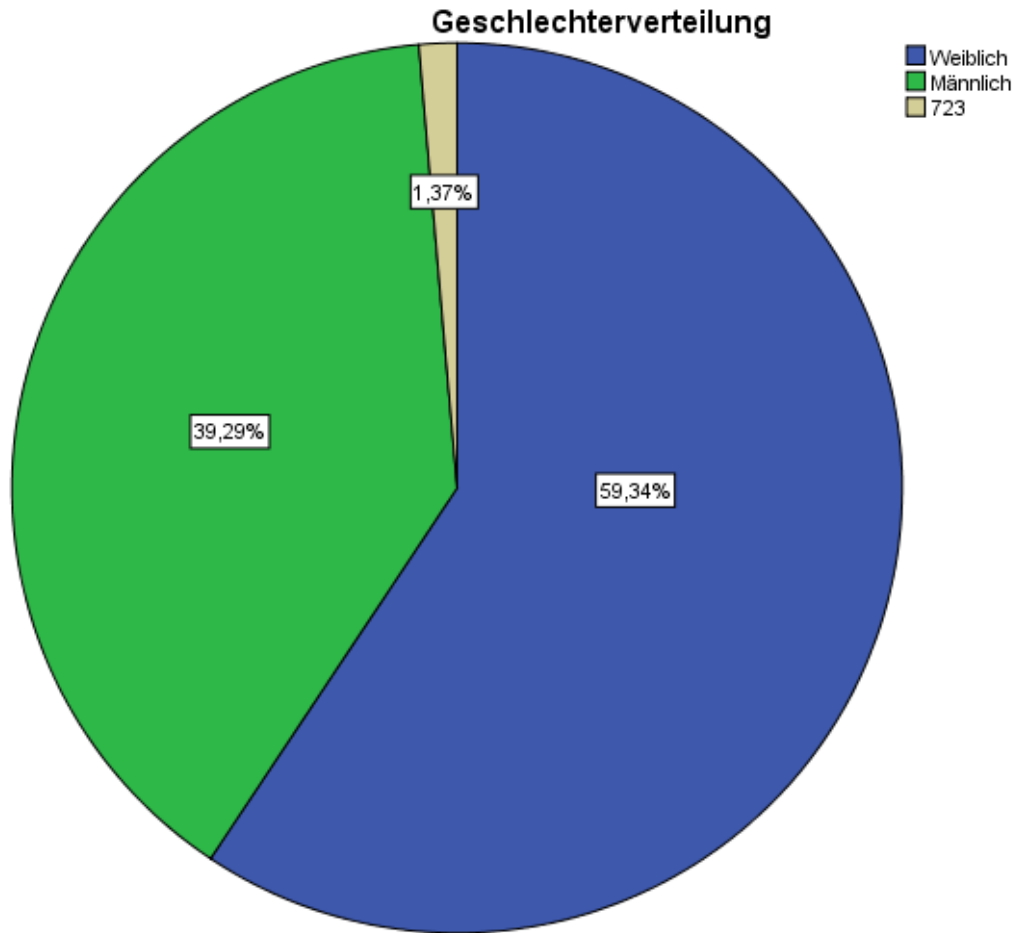

Gute statistische Streuung!

→ **Hohe statistische
Relevanz und
Aussagekraft der
Umfrage!**

Statistische Verteilung Antworten Nach Alter



Pfarreiengemeinschaft
Füssen

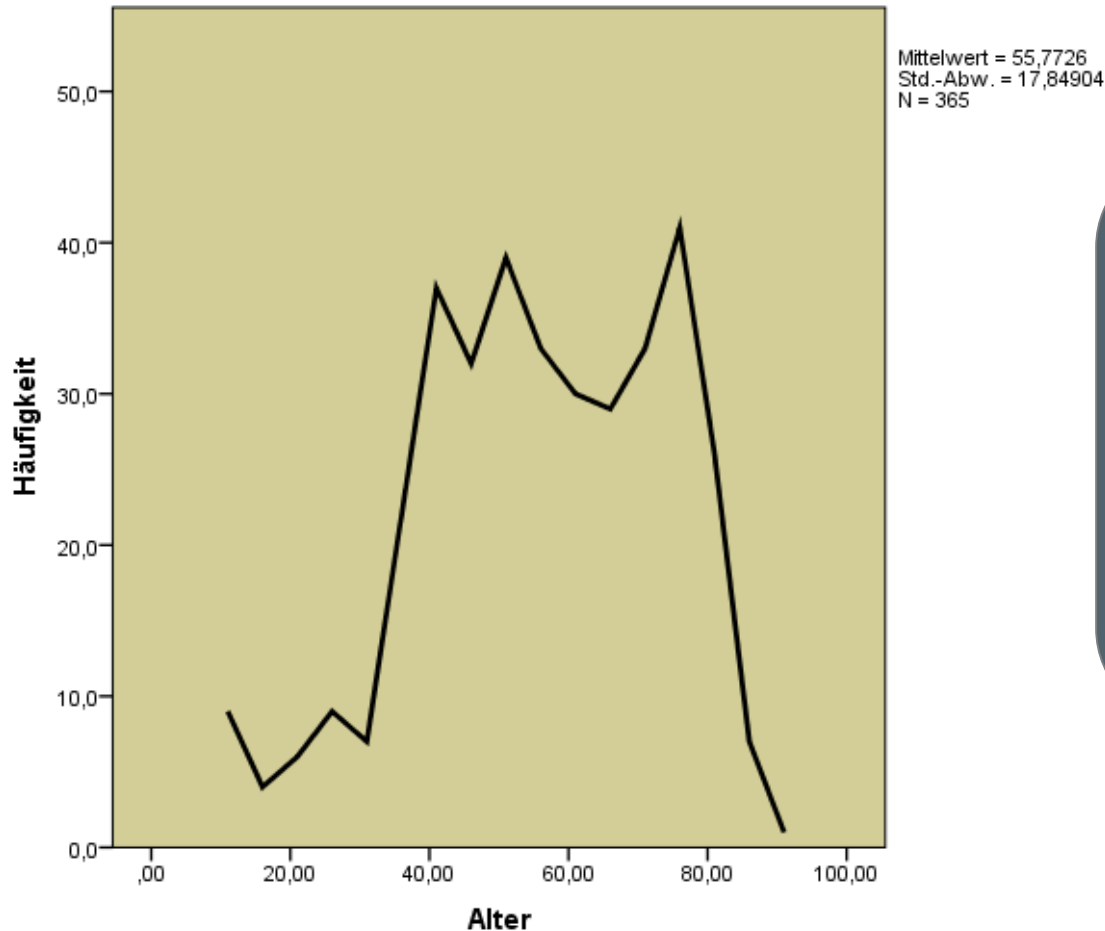

Gute statistische Streuung!

**Jüngste Teilnehmer 11,
ältester 90 Jahre**

**→ Hohe statistische
Relevanz und
Aussagekraft der
Umfrage!**

Erste Ergebnisse – Bedeutung der Faktoren



Das ist im Cluster wichtig:			
Rang 1: ¹¹⁰⁴			
Gruppen	Eigenverantwortlich	0,33	
Musik	Modern	0,31	
Miteinander	Team-Kultur	0,31	
Rang 2:			
Kontakte	Atmosphärisch gute Schnittstellen	0,29	
Ziele	Zielorientiert	0,28	
Selbstverständnis der Hauptb.	Rahmen organisieren	0,28	
Räte – Arbeitsstil	Sitzungskultur	0,26	
Gewinnung von Ehrenamtlichen	Kontinuierliches Werben im Netzwerk	0,26	
Analyse	Reflexiv	0,25	
Gruppen – Arbeitsstil	Missionarisch	0,25	
Musik	Techno	0,23	
Räte – Arbeitsstil	Pastorale Instanz	0,21	
Formen der Pastoral	Gemeinschaft	0,20	
Das wird im Cluster abgelehnt:			
Rang 1:			
Leit-Bilder	Gemeinde-Starre	-0,23	
Leistungsstil	Unternehmerischer Mitarbeiterführer	-0,23	
Kontakte	Kontakt-Grenzen	-0,23	
Räte – Arbeitsstil	Bewahrende Gruppe	-0,20	
Rang 2:			
Leistungsstil	Vorsichtiger Akteur	-0,16	
Leistungsstil	Frommes Vorbild	-0,16	
Kontakte	Kasualienfrommen-kritisch	-0,14	
Kontinuität	Kontinuität	-0,14	

Tabelle 32: Cluster 6 – Gewichte der Befähiger



Abbildung 60: Differenzen zwischen Cluster 3 und 6

Pfarreien mit Wirkung, die begeistern und sich anderen zuwenden

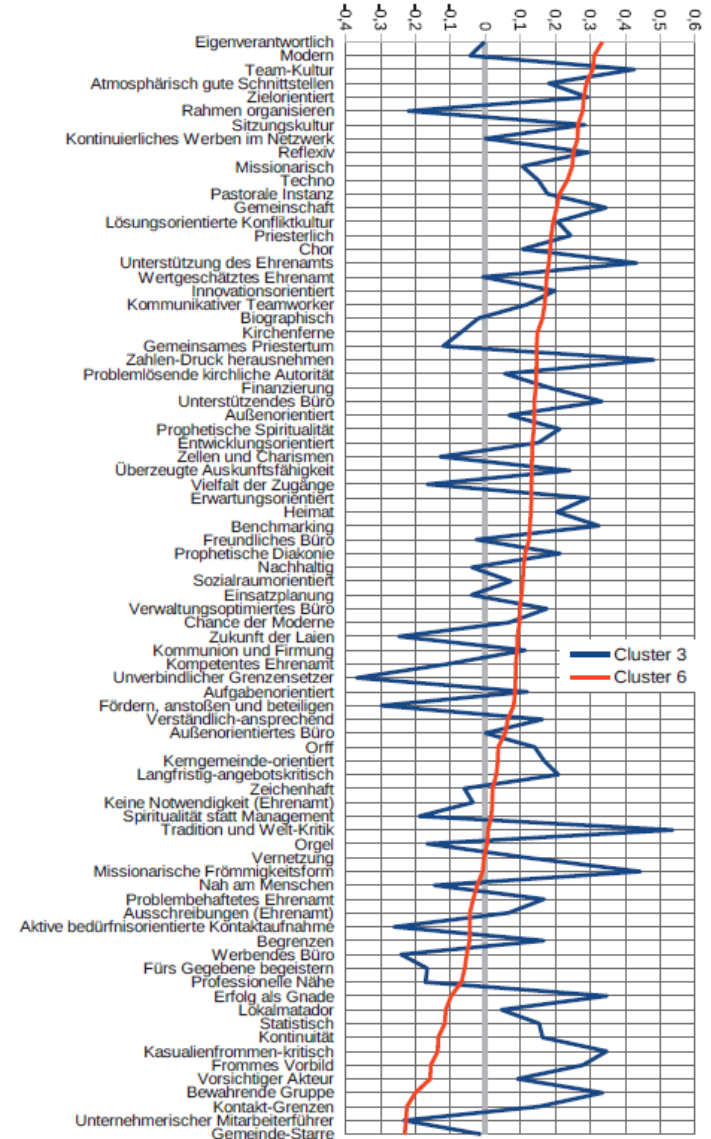

Glaubensinhalte Christliche Semantik Neo-religiöse Semantik Höhere Kraft Humanistische Sichtweise Tod	Begeisterung/Image Begeisterung Motivierende Mitarbeiterschaft Authentisch-geschmackvoll	Wahrnehmung der Pastoral Biographisch-gemeinschaftliche Pastoral Priesterliche Pastoral Ehrenamtlich-diakonische Pastoral	
Religiöse Praxis Spirituelle Aktivität Standfestigkeit Bibel und Meditation	Kultur des Miteinanders <i>Gemeinschaft</i> Heimat und Freunde Harmonie <i>Teams</i> Funktionierende Teams Bedeutende Gremien Passende Struktur	Gemeinde – Ort des Glaubens Spirituelle Quelle Vielfältige Glaubensvertiefung Lebenshilfe Diakonische Pastoral Individuelle Zuwendung Soziale Organisation	
Kirchlichkeit Kirchendistanz Bedarfsorientierter Anker	Pfarreigröße Seelsorgeverband 5 Jahre im Pfarrverbund	Großstadt Stadt Land Alter Kirche: 236,5 Jahre Pfarrei-Struktur	Pfarrer 32x deutsch, 4x nicht deutsch 10,5 Jahre im Amt Für 3 Pfarreien zuständig 72 % wohnhaft in Pfarrei
Hochzeiten 7,00 Taufen 26,71 Beerdigungen 41,08 Wiedereingetretene 2,92 Austritte/Übertritte 31,05 Kirchgänger 411,00	Wahlbeteiligung (pastoral) 13,04% Ehrenamtliche 80,10 Teilnahmehäufigkeit 25,43 Beschwerden 1,96 Weitere Ergebnisvariablen	Kirchengang-Häufigkeit 1,39 Teilnahme am Gottesdienst Pfarrei, Ostern/Weihn. Messintentionen 594,00 € Kollekte Misereor.. 2.292,22 € Kollekte Missio ... 406,58 €	

Pfarreien ohne Wirkung, mit deutlicher Kirchendistanz



<p>Glaubensinhalte</p> <p>Christliche Semantik <input type="checkbox"/> <input checked="" type="checkbox"/></p> <p>Neo-religiöse Semantik <input type="checkbox"/></p> <p>Höhere Kraft <input type="checkbox"/></p> <p>Humanistische Sichtweise <input type="checkbox"/></p> <p>Tod <input type="checkbox"/></p>	<p>Begeisterung/Image</p> <p>Begeisterung <input checked="" type="checkbox"/> <input checked="" type="checkbox"/></p> <p>Motivierende Mitarbeiterschaft <input checked="" type="checkbox"/> <input checked="" type="checkbox"/></p> <p>Authentisch-geschmackvoll <input type="checkbox"/> <input checked="" type="checkbox"/></p>	<p>Wahrnehmung der Pastoral</p> <p>Biographisch-gemeinschaftliche Pastoral <input type="checkbox"/> <input checked="" type="checkbox"/></p> <p>Priesterliche Pastoral <input checked="" type="checkbox"/> <input checked="" type="checkbox"/></p> <p>Ehrenamtlich-diakonische Pastoral <input checked="" type="checkbox"/> <input checked="" type="checkbox"/></p>
<p>Religiöse Praxis</p> <p>Spirituelle Aktivität <input type="checkbox"/> <input checked="" type="checkbox"/></p> <p>Standfestigkeit <input type="checkbox"/> <input checked="" type="checkbox"/></p> <p>Bibel und Meditation <input type="checkbox"/></p>	<p>Kultur des Miteinanders</p> <p><i>Gemeinschaft</i></p> <p>Heimat und Freunde <input checked="" type="checkbox"/> <input checked="" type="checkbox"/></p> <p>Harmonie <input checked="" type="checkbox"/> <input checked="" type="checkbox"/></p>	<p>Gemeinde – Ort des Glaubens</p> <p>Spirituelle Quelle <input checked="" type="checkbox"/> <input checked="" type="checkbox"/></p> <p>Vielfältige Glaubensvertiefung <input checked="" type="checkbox"/> <input checked="" type="checkbox"/></p> <p>Lebenshilfe <input type="checkbox"/> <input checked="" type="checkbox"/></p>
<p>Kirchlichkeit</p> <p>Kirchendistanz <input checked="" type="checkbox"/> <input checked="" type="checkbox"/></p> <p>Bedarfsorientierter Anker <input type="checkbox"/> <input checked="" type="checkbox"/></p>	<p><i>Teams</i></p> <p>Funktionierende Teams <input type="checkbox"/> <input checked="" type="checkbox"/></p> <p>Bedeutende Gremien <input type="checkbox"/> <input checked="" type="checkbox"/></p> <p>Passende Struktur <input type="checkbox"/></p>	<p>Diakonische Pastoral</p> <p>Individuelle Zuwendung <input checked="" type="checkbox"/> <input checked="" type="checkbox"/></p> <p>Soziale Organisation <input checked="" type="checkbox"/> <input checked="" type="checkbox"/></p>
<p>Pfarreigröße</p> <p>3230</p> <p>6893</p> <p>Seelsorgeverband</p> <p>6 Jahre im Pfarrverbund</p>	<p>Großstadt</p> <p>Stadt</p> <p>Land</p> <p>Alter Kirche: 249,4 Jahre</p> <p>Pfarrei-Struktur</p>	<p>Pfarrer</p> <p>19x deutsch, 2x nicht deutsch</p> <p>7,6 Jahre im Amt</p> <p>Für 3 Pfarreien zuständig</p> <p>83 % wohnhaft in Pfarrei</p>
<p>Hochzeiten 6,93</p> <p>Taufen 19,14</p> <p>Beerdigungen 27,64</p> <p>Wiedereingetretene 2,57</p> <p>Austritte/Übertritte 29,58</p> <p>Kirchgänger 423,96</p>	<p>Wahlbeteiligung (pastoral) 13,66%</p> <p>Ehrenamtliche 55,92</p> <p>Teilnahmehäufigkeit 14,18</p> <p>Beschwerden 2,27</p> <p>Weitere Ergebnisvariablen</p>	<p>Kirchgang-Häufigkeit 1,82</p> <p>Teilnahme am Gottesdienst Pfarrei, Ostern/Weihn.</p> <p>Messintentionen 337,50 €</p> <p>Kollekte Misereor.. 1.761,19 €</p> <p>Kollekte Missio ... 1.197,29 €</p>

Pfarreiengemeinschaft Füssen



<p>Glaubensinhalte</p> <p>Christliche Semantik <input type="checkbox"/> <input checked="" type="checkbox"/></p> <p>Neo-religiöse Semantik <input type="checkbox"/> <input checked="" type="checkbox"/></p> <p>Höhere Kraft <input type="checkbox"/> <input checked="" type="checkbox"/></p> <p>Humanistische Sichtweise <input type="checkbox"/></p> <p>Tod <input type="checkbox"/></p>	<p>Begeisterung/Image</p> <p>Begeisterung <input type="checkbox"/> <input checked="" type="checkbox"/></p> <p>Motivierende Mitarbeiterschaft <input type="checkbox"/> <input checked="" type="checkbox"/></p> <p>Authentisch-geschmackvoll <input type="checkbox"/> <input checked="" type="checkbox"/></p>	<p>Wahrnehmung der Pastoral</p> <p>Biographisch-gemeinschaftliche Pastoral</p> <p>Priesterliche Pastoral</p> <p>Ehrenamtlich-diakonische Pastoral</p>
<p>Religiöse Praxis</p> <p>Spirituelle Aktivität <input type="checkbox"/> <input checked="" type="checkbox"/></p> <p>Standfestigkeit <input type="checkbox"/></p> <p>Bibel und Meditation <input type="checkbox"/></p>	<p>Kultur des Miteinanders</p> <p><i>Gemeinschaft</i></p> <p>Heimat und Freunde <input type="checkbox"/> <input checked="" type="checkbox"/></p> <p>Harmonie <input type="checkbox"/> <input checked="" type="checkbox"/></p>	<p>Gemeinde – Ort des Glaubens</p> <p>Spirituelle Quelle <input type="checkbox"/></p> <p>Vielfältige Glaubensvertiefung <input type="checkbox"/> <input checked="" type="checkbox"/></p> <p>Lebenshilfe <input type="checkbox"/> <input checked="" type="checkbox"/></p>
<p>Kirchlichkeit</p> <p>Kirchendistanz <input type="checkbox"/></p> <p>Bedarfsorientierter Anker <input type="checkbox"/></p>	<p><i>Teams</i></p> <p>Funktionierende Teams <input type="checkbox"/> <input checked="" type="checkbox"/></p> <p>Bedeutende Gremien <input type="checkbox"/></p> <p>Passende Struktur <input type="checkbox"/> <input checked="" type="checkbox"/></p>	<p>Diakonische Pastoral</p> <p>Individuelle Zuwendung <input type="checkbox"/> <input checked="" type="checkbox"/></p> <p>Soziale Organisation <input type="checkbox"/> <input checked="" type="checkbox"/></p>
<p>Hochzeiten</p> <p>Taufen</p> <p>Beerdigungen</p> <p>Wiedereingetretene</p> <p>Austritte/Übertritte</p> <p>Kirchgänger</p>	<p>Wahlbeteiligung (pastoral)</p> <p>Ehrenamtliche</p> <p>Teilnahmehäufigkeit</p> <p>Beschwerden</p> <p>Weitere Ergebnisvariablen</p>	<p>Kirchgang-Häufigkeit¹</p> <p>Teilnahme am Gottesdienst</p> <p>Messintentionen</p> <p>Kollekte Misereor..</p> <p>Kollekte Missio ...</p>

Erste Ergebnisse – Pastorale Planung



Pfarreiengemeinschaft
Füssen

Pastorale Planung

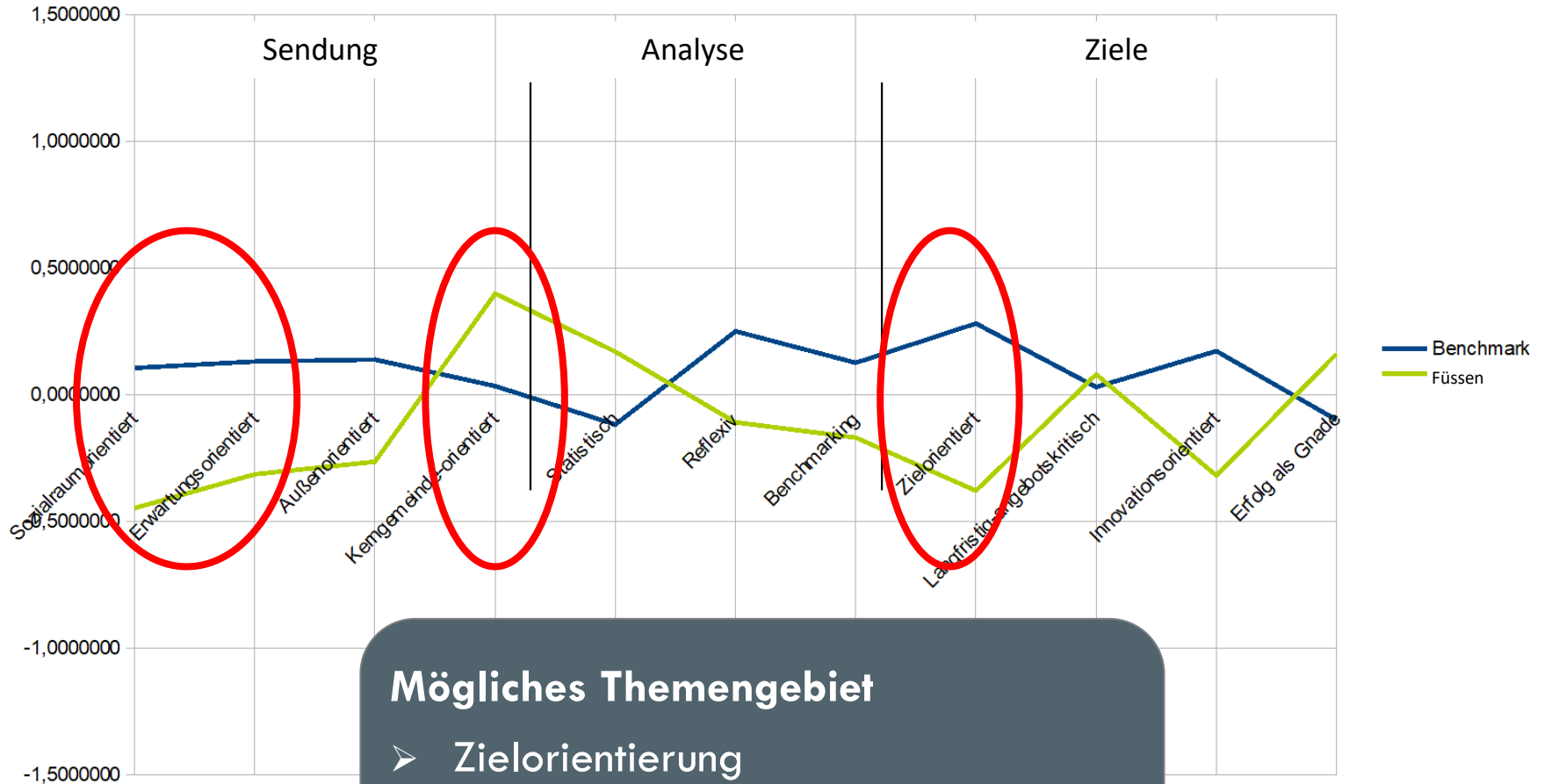

Mögliches Themengebiet

- Zielorientierung
- Öffnung aus Kerngemeinde-Orientierung

Erste Ergebnisse – Pastorale Planung



Pfarreiengemeinschaft
Füssen

Pastorale Prozesse und Dienste II

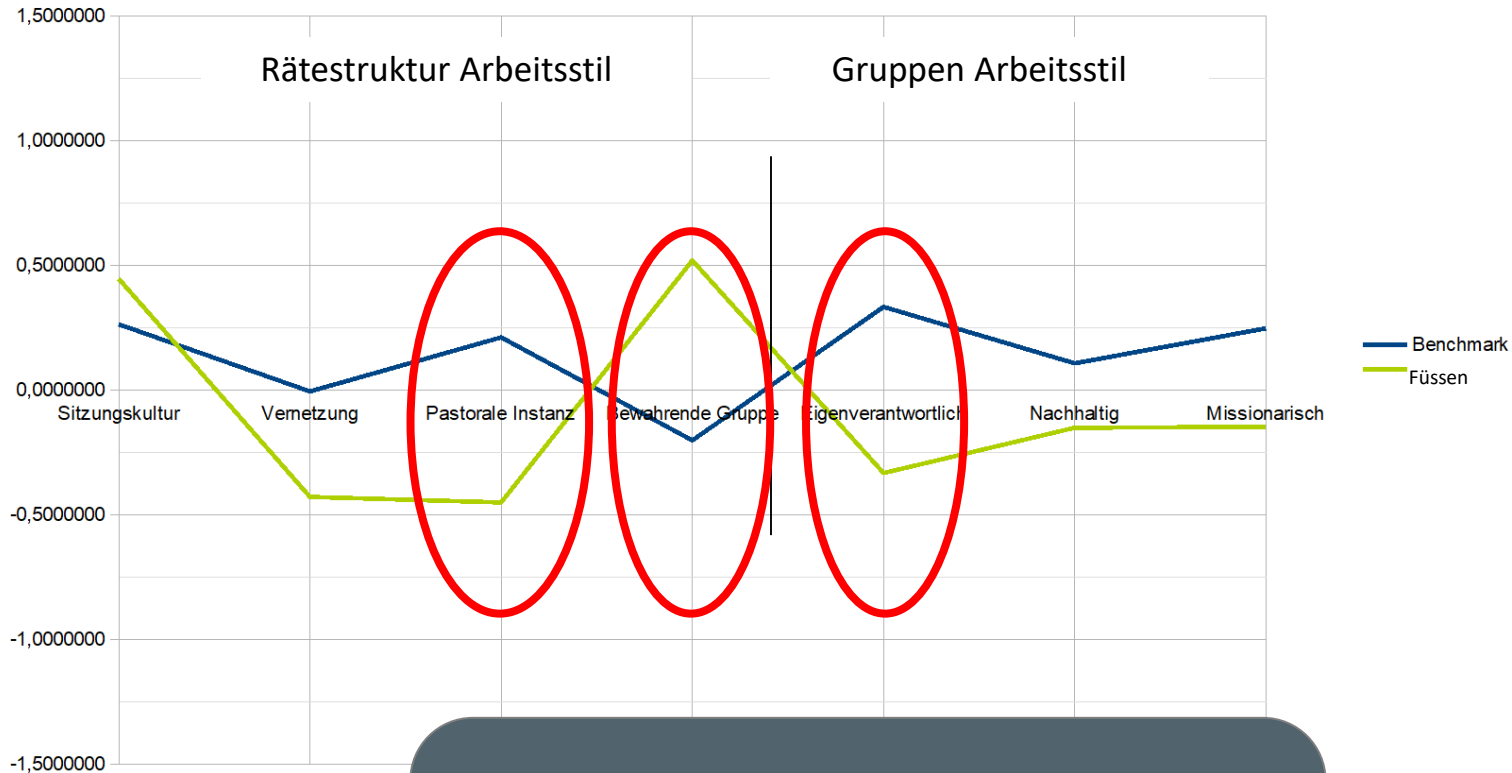

Mögliches Themengebiet

- Eigenverantwortliches Arbeiten in Gremien und im Ehrenamt

Erste Ergebnisse – Pastorale Planung

Pastorale Prozesse und Dienste III

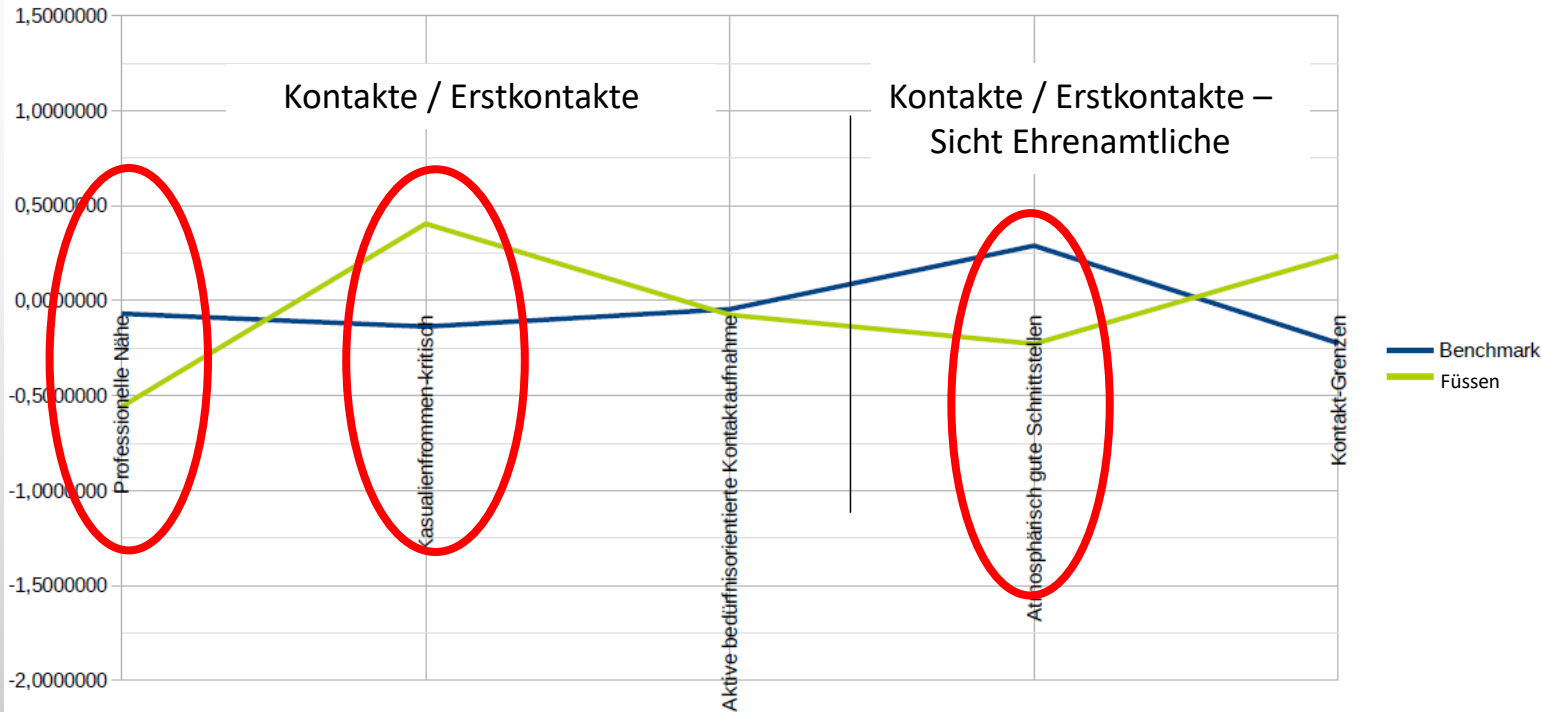

Mögliches Themengebiet

- Willkommenskultur
- Kerngemeinde öffnen, professioneller Kontakt zu Kirchenfernen

Kurze Erläuterung Gap-Analyse

- Separater Teil im Fragebogen, auf PG Füssen erweitert
- Stellt Bedeutung und Wahrnehmung des Angebots gegenüber
- Große Abweichungen stellen potentiellen Handlungsbedarf dar

Erste Ergebnisse – Gap-Analyse



Pfarreiengemeinschaft
Füssen

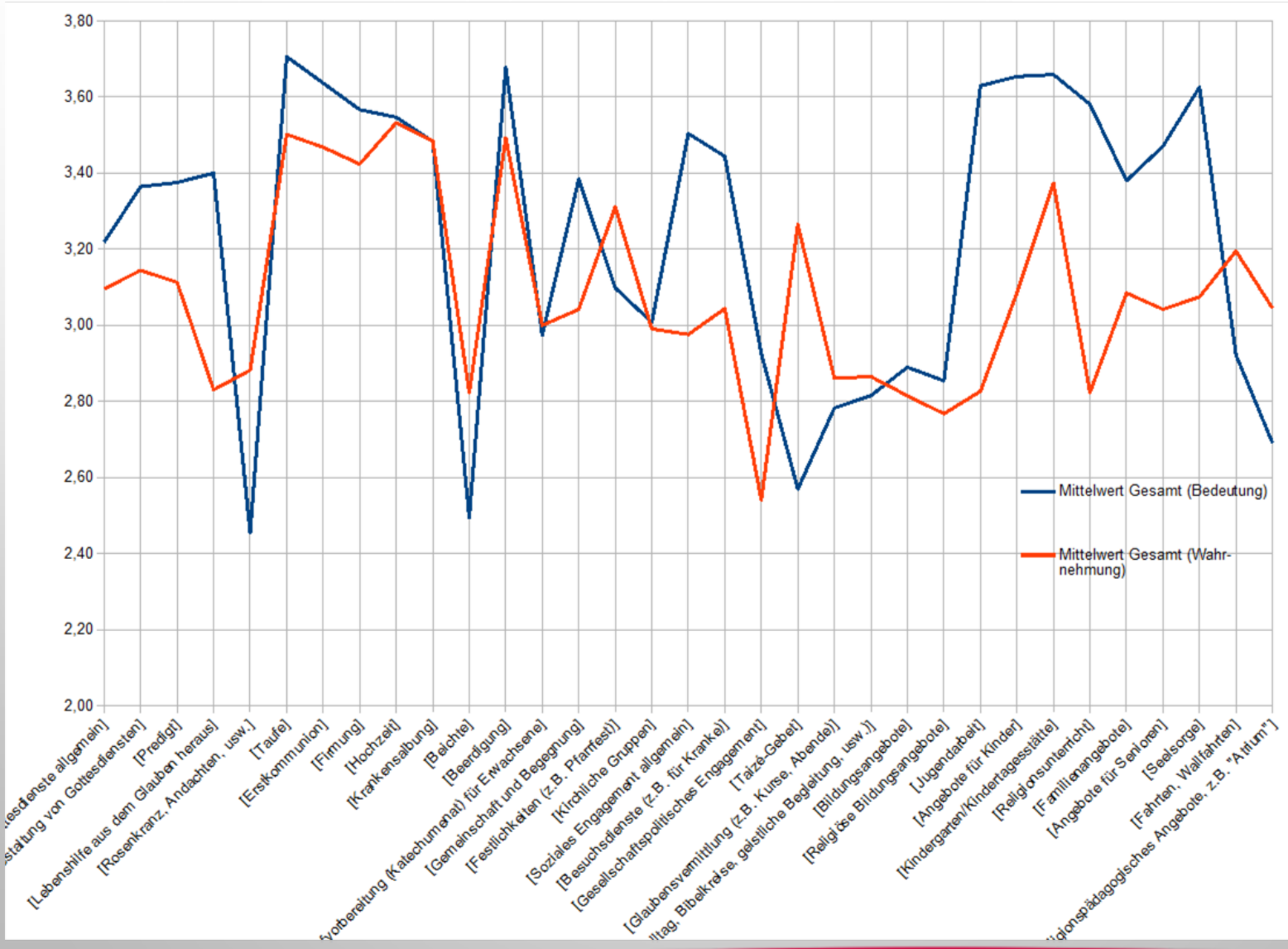

Erste Ergebnisse – Gap-Analyse



Pfarreiengemeinschaft
Füssen

